

Biotoptypen

nach Kartierschlüssel für NRW (LANUV 2020)

- Wald
- Nadelwälder
- Einzelbäume
- Heiden, Trockenrasen
- Grünland
- Gewässer
- Weitere anthropogen bedingte Biotope
- Säume bzw. linief. Hochstaudenfluren
- Siedlungsflächen
- Gewerbeflächen und Verkehrs- und Wirtschaftswege

Geschützte Biotope und Schutzgebiete

- Naturschutzgebiet
- FFH-Gebiet
- FFH Lebensraumtyp
- 6210 Naturnahe Kalk-Trockenrasen und deren Verbuschungsstadien
- 6510 Glatthafer- und Wiesenknopf-Silgenwiesen
- 9130 Waldmeister-Buchenwald (Asperulo-Fagetum)

Technische Planung

- Bestand
- Planung
- 192 Mastnummern Bestand
- 137 Mastnummern Planung

Sonstiges

- Untersuchungsraum in Arnberg, NRW (50 m)
- Untersuchungsraum außerhalb von Arnberg, NRW (50 m)
- Landesgrenze
- Kreisgrenze

Nordrhein-Westfalen Bundesländer

Arnberg Regierungsbezirk

Quellen:

Hintergrundkarte: © OpenStreetMap (and) contributors, CC-BY-SA

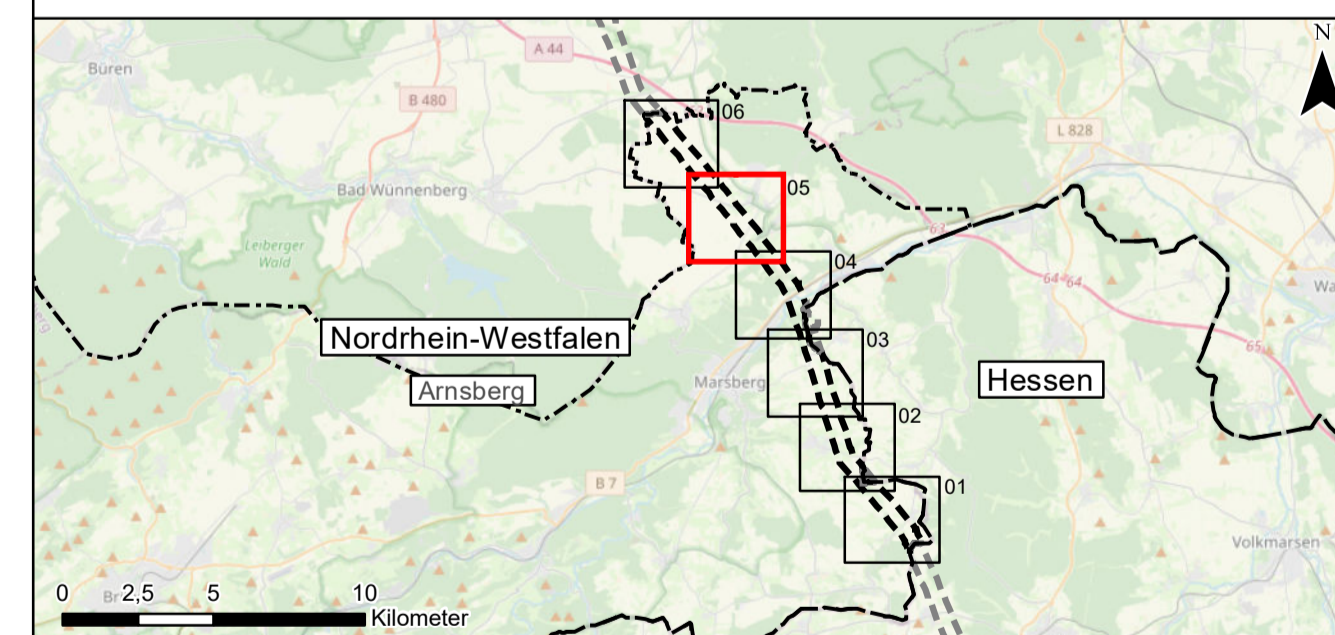

Auftraggeber: Avacon AG
Schillerstraße 3
38350 Helmstedt



Projekt: Ersatzneubau 110-kV-Leitung
Twistetal – Paderborn/S LH-11-1205
Planfeststellungsabschnitt NRW, Regierungsbezirk Arnberg

Planinhalt: UVP-Bericht
Anhang 2 zu Anlage 12.1: Schutzgut Pflanzen

Planverfasser: Planungs-Gemeinschaft GbR Dipl.-Ing. Ruth Peschik-Hawtree Landschaftsarchitektin Helmstedter Straße 35A Telefon 0531-707156-0 Internet www.lareg.de	LaReG Landschaftsplanung Rekultivierung Grünplanung Dipl. Biologe Prof. Dr. Gunnar Rehfeldt 38126 Braunschweig Telefon 0531-707156-15 E-Mail info@lareg.de	Datum:	Name:
		Bearbeitet:	TM
		Gezeichnet:	HI
		Geprüft:	CM
		Anhang 2	Blatt 5/6
Proj.-Nr.: 1231	Maßstab: 1:5.000	Blattgröße: 59,40 cm x 84,10 cm	